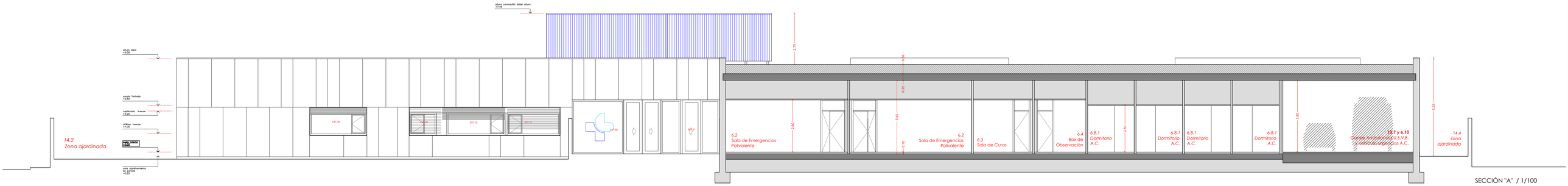

SECCIÓN "A" / 1/100

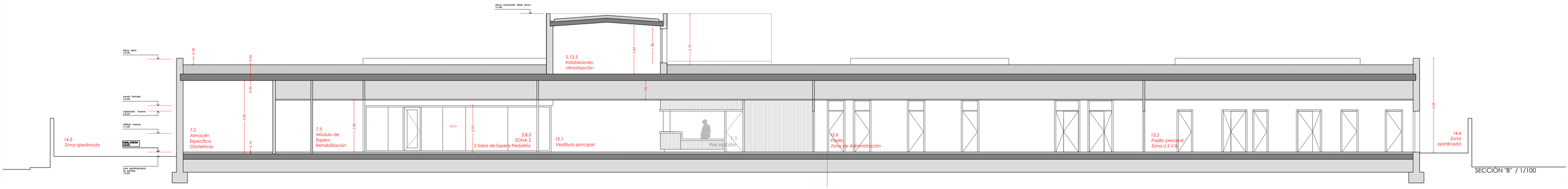

SECCIÓN "B" / 1/100

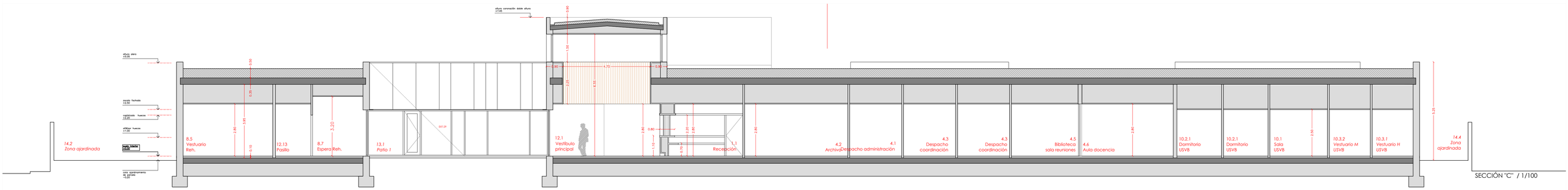

SECCIÓN "C" / 1/100

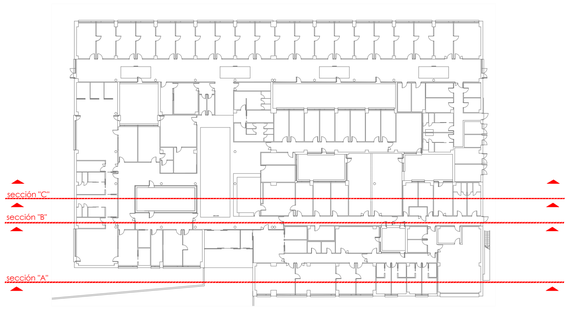

Firmado digitalmente por: DEL RIO INGELMO CARLOS ANDRES - 09808039B
Fecha y hora: 03.11.2023 12:16:13

CENTRO DE SALUD EN EL BURGO DE OSMA

PROYECTO DE EJECUCIÓN / noviembre 2023
ARQUITECTO: Carlos A. del Río Ingelmo

Av. de la Constitución C/V Camino de los Lavaderos
BURGO DE OSMA (SORIA)

GERENCIA REGIONAL DE SALUD
Junta de Castilla y León

13 ALZADOS Y SECCIONES II / SECCIONES LONGITUDINALES I

FORMATO / ESCALA: DIN-A1 / 1-100

0 1 2 5